



**ISTITUTO COMPRENSIVO «LUIGI FANTAPPIÉ»**  
**Via Vetulonia, 44 – 01100 VITERBO – Tel. 0761 343116**  
**a.s. 2021 - 2022**

# **SCUOLA PRIMARIA**

## **«LUIGI CONCETTI»**

**Presentazione della scuola e modalità organizzative**

**7-8 settembre 2021**

## **ORGANIZZAZIONE OPERATIVA**

Scuola primaria	Classi	Orario d'ingresso	Cancello d'ingresso	Orario di uscita	Cancello di uscita
<b>Concetti (lun-ven)</b>	2B	<b>ore 8.00</b>	P.zza Concetti – Ingresso Giardino	<b>Ore 16.00</b>	Uscita Giardino – P.zza Concetti
	2A, 1C			<b>ore 13.25 (lun-gio) ore 12.55 (ven)</b>	
	3A			<b>Ore 13.30 (lun-gio) Ore 13.00 (ven)</b>	
	1A	<b>ore 8.00</b>	P.zza Concetti – Ingresso sc. primaria	<b>ore 13.25 (lun-gio) ore 12.55 (ven)</b>	Uscita sc. Primaria – P.zza Concetti
	3C, 4A, 5A			<b>Ore 13.30 (lun-gio) Ore 13.00 (ven)</b>	
	1B			<b>Ore 15.55</b>	
	3B, 4B, 5B			<b>Ore 16.00</b>	

# INGRESSO: ore **8.00**

**alunni**

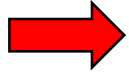

in fila ordinata, davanti alle entrate a loro destinate nel seguente ordine:

- Ingresso Giardino: 2B, 2A, 1C, 3A
- Ingresso sc. Primaria: 1A, 1B, 3C, 5B, 4B, 4A, 5A, 3B

**docenti**

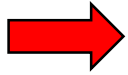

attendono all'ingresso la classe loro assegnata per espletare la procedura di entrata.

**entrata**

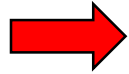

1. Igienizzazione delle mani
2. Mascherina chirurgica indossata
3. Fila indiana ordinata
4. Rispetto della segnaletica

Cfr. Protocollo di sicurezza e Regolamenti

Istituto Comprensivo «L. Fantappié»  
Scuola primaria «L. Concetti»  
**PIANO DEGLI INGRESSI**

**LEGENDA**

- Ingresso Giardino: Percorso n.1 ———
- Ingresso Primaria: Percorso n. 2 ———
- Ingresso Primaria: percorso n. 3 ———

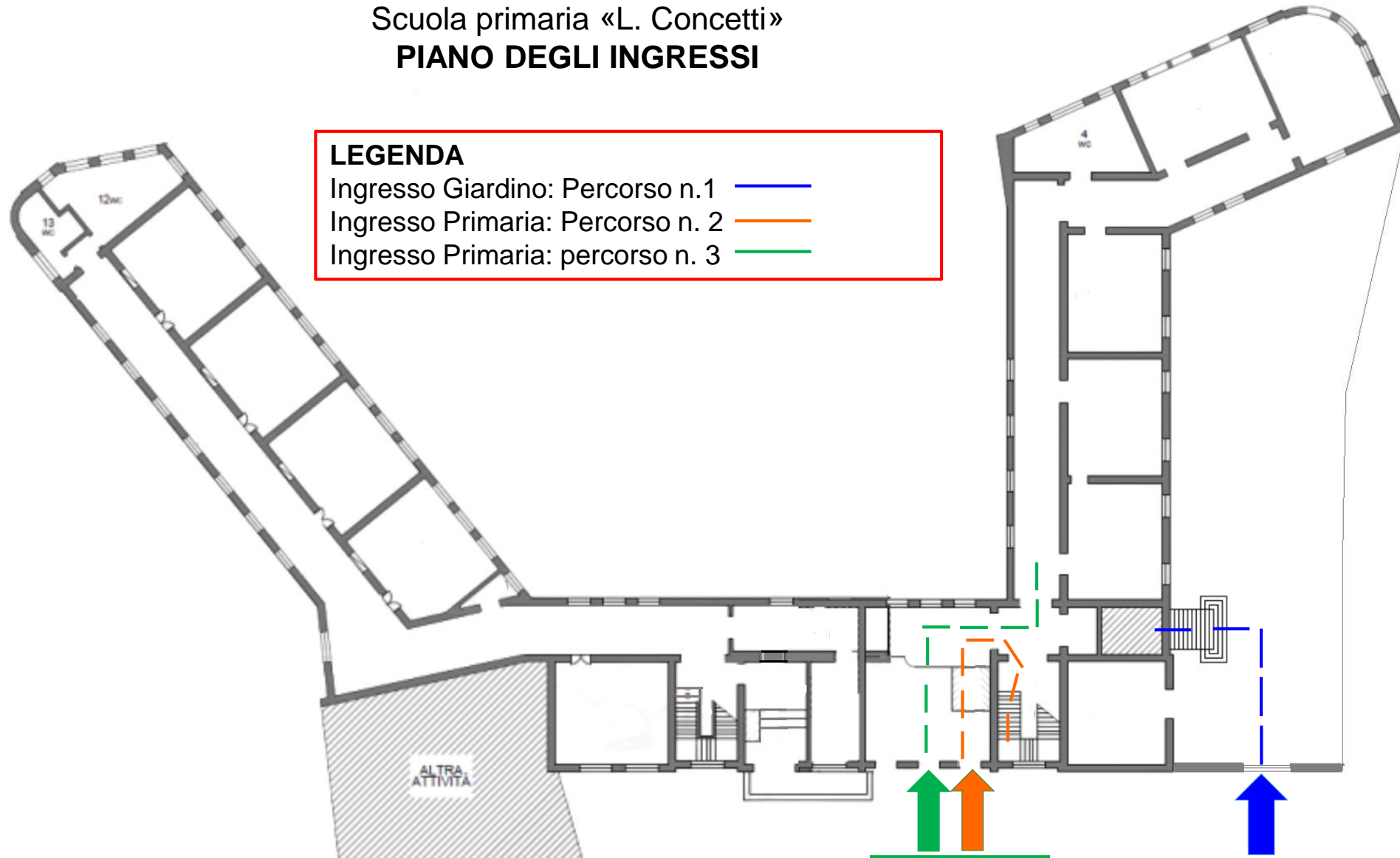

**Piazza Luigi Concetti**

**Ingresso  
Primaria**

**Ingresso  
Giardino**

Istituto Comprensivo «L. Fantappié»  
Scuola primaria «L. Concetti»

**PIANO -1**

**LEGENDA**

Ingresso Primaria: percorso n. 3

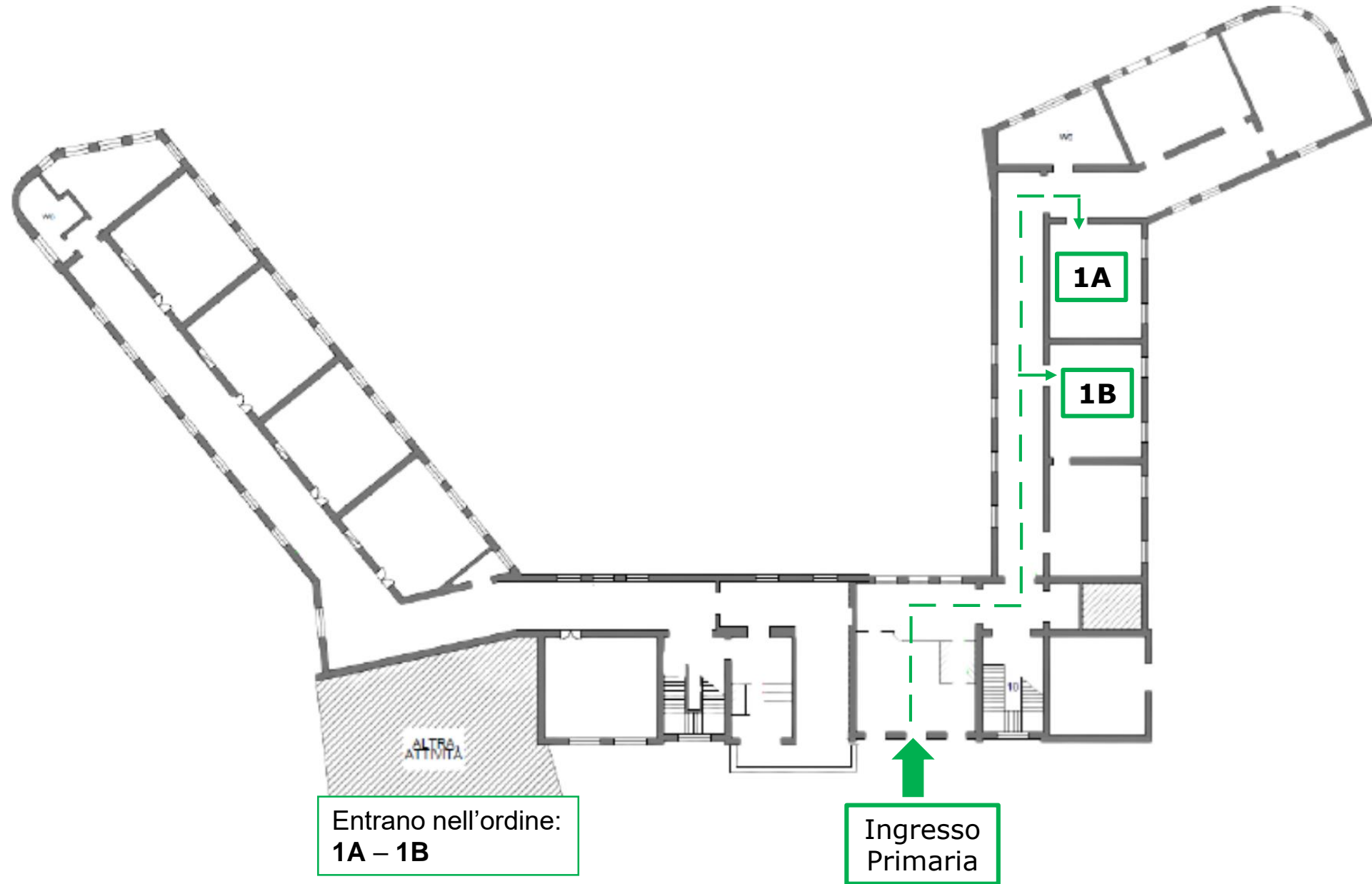

Istituto Comprensivo «L. Fantappiè»

Scuola primaria «L. Concetti»

**PIANO 0**

**LEGENDA**

Ingresso Giardino: percorso n. 1 ———

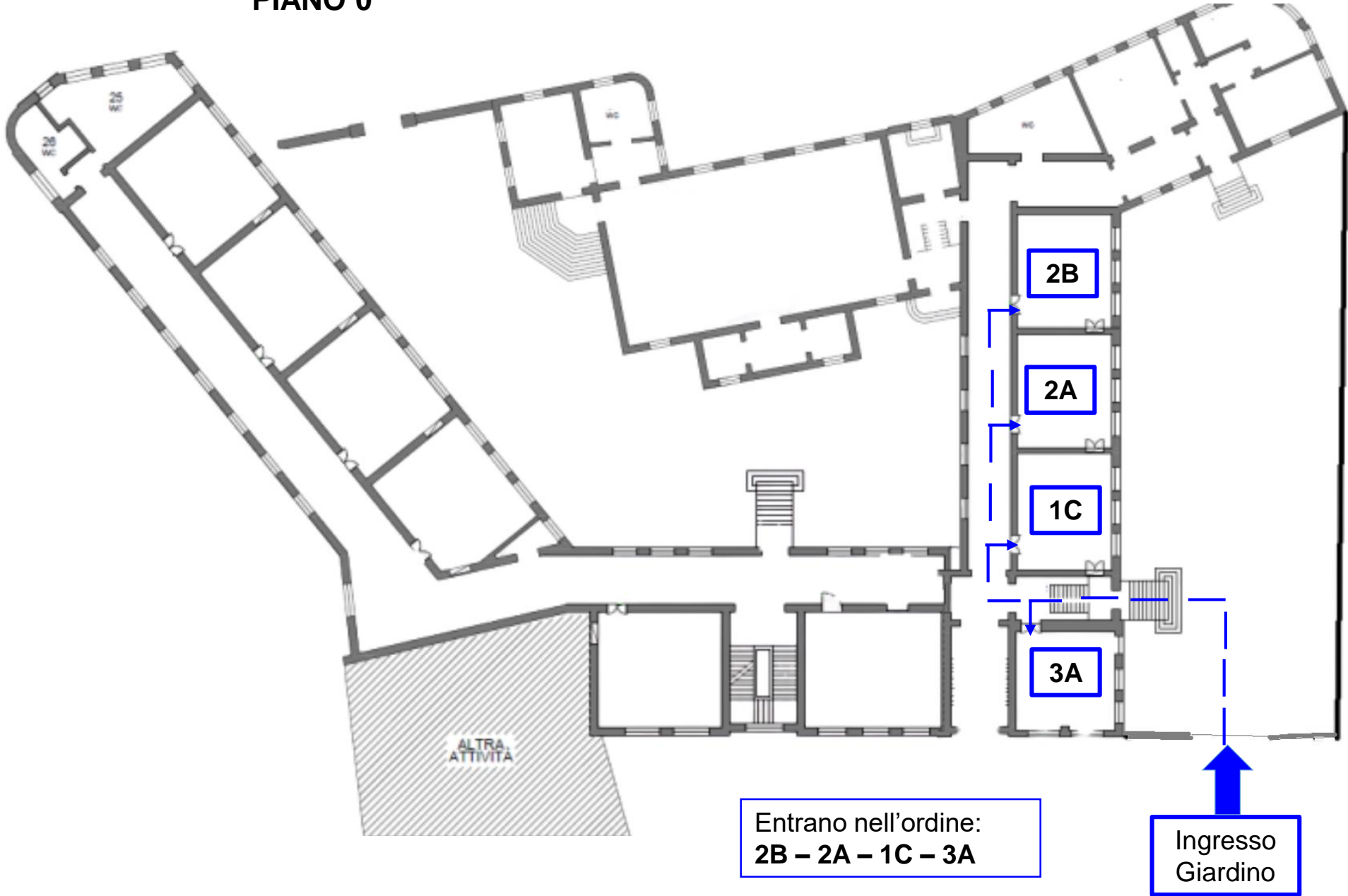

Entrano nell'ordine:  
**2B - 2A - 1C - 3A**

**Ingresso  
Giardino**

Istituto Comprensivo «L. Fantappié»  
Scuola primaria «L. Concetti»  
**PIANO +1**

**LEGENDA**

Ingresso Primaria: Percorso n. 2 ———

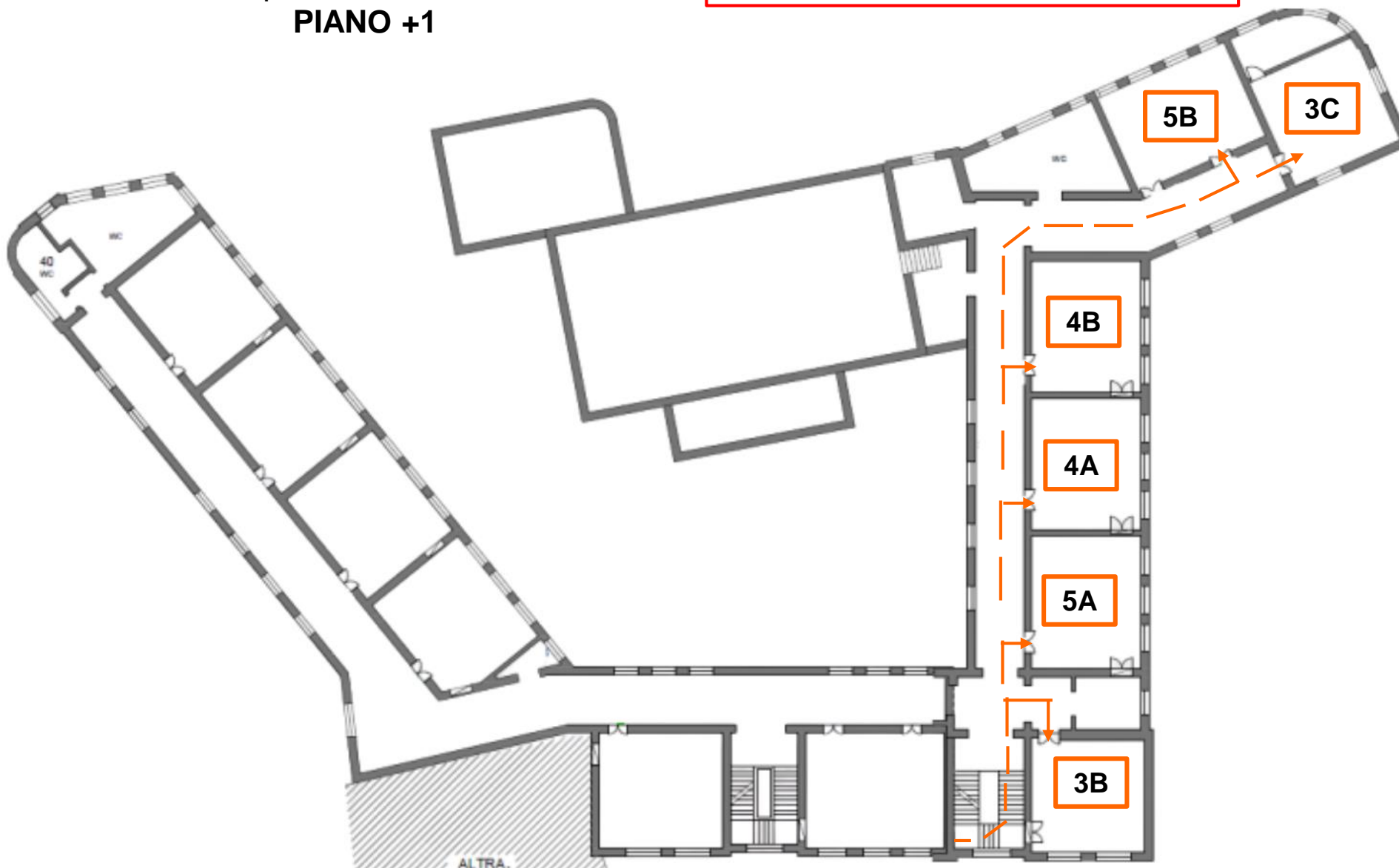

Entrano nell'ordine:  
**3C – 5B – 4B – 4A – 5A – 3B**



Ingresso  
Primaria

**13 SETTEMBRE 2021**

**ORARI INGRESSO E USCITA:**

**CLASSE 1A e CLASSE 1C: ore 9:00 / 12.45**

**CLASSE 1B : ore 10:00 / 12.45**

**TUTTE LE ALTRE CLASSI: ore 8:00 /13.00**



dal **14 SETTEMBRE 2021**  
**ORARI INGRESSO E USCITA:**

**CLASSI 1A - 1B -1C – 2A - 2B : ore 8:00 / 12.55**

**TUTTE LE ALTRE CLASSI: ore 8:00 /13.00**

dal **20 SETTEMBRE 2021**  
**ORARI INGRESSO E USCITA:**

**CLASSI 1A - 1C – 2A :**  
lunedì - giovedì ore **8:00 / 13:25**  
venerdì **8:00 / 12:55**

**CLASSI 3A – 4A – 5A :**  
Lunedì-giovedì ore **8:00 / 13:30**  
venerdì **8:00 / 13:00**

**alunni**

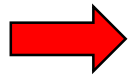

In fila indiana indossando la mascherina nell'ordine inverso rispetto all'entrata

- Uscita Giardino: 1C, 2A, 3A
- Uscita sc. Primaria: 1A, 5A, 4A, 3C

dal **20 SETTEMBRE 2021**  
**ORARI INGRESSO E USCITA:**

**CLASSE 1B lunedì – venerdì ore 8:00 / 16:55**

**CLASSE 2B - 3B - 4B – 5B**  
**lunedì – venerdì ore 8:00 / 16:55**

**alunni**

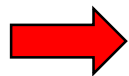

**In fila indiana indossando la mascherina nell'ordine inverso rispetto all'entrata**

- **Uscita Giardino: 2B**
- **Uscita sc. Primaria: 1B, 3B, 4B, 5B**

**RICREAZIONE**

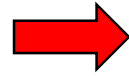

**10.05 -10.25**

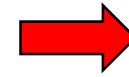

**propria aula**

## ***UTILIZZO DEI SERVIZI IGIENICI PRE-MENSA***

<b>CLASSE</b>	<b>ORARIO</b>	
1B	Ore 11:50 (pre-mensa)	Bagno Piano -1
2B	Ore 11:50 (pre-mensa)	Bagno Piano 0
3B	Ore 12:35 (pre-mensa)	Bagno Piano -1
4B	Ore 12:35 (pre-mensa)	Bagno Piano 1
5B	Ore 13:20 (pre-mensa)	Bagno Piano -1

## ***ORGANIZZAZIONE REFEZIONE***

<b>CLASSE</b>	<b>ORARIO</b>	<b>LOCALE</b>
<b>1B</b>	<b>12.00</b>	<b>Locale 6</b>
<b>2B</b>	<b>12.00</b>	<b>Locale 5</b>
<b>4B</b>	<b>12.45</b>	<b>Locale 6</b>
<b>3B</b>	<b>12.45</b>	<b>Locale 5</b>
<b>5B</b>	<b>13.30</b>	<b>Locale 6</b>
<b>ARCI</b>	<b>13.30</b>	<b>Locale 5</b>

***Durata Turno Mensa: 30 minuti***

# PROTOCOLLO DI SICUREZZA

**Mascherina chirurgica  
monouso**



**NO mascherina di  
comunità**

**Lavaggio accurato  
delle mani dopo  
l'utilizzo dei bagni**



**Cartellonistica  
esplicativa**

**Utilizzo del gel  
disinfettante**



**Dispenser in ogni aula  
e corridoio**

## **Banchi distanziati**

(adesivi sul pavimento ad indicare la posizione delle gambe anteriori)



**NON** possono essere spostati  
**NON** si possono lasciare libri e oggetti sotto al banco

## **Misurare la temperatura degli alunni a casa**



**NON** accedere a scuola con febbre, tosse e/o raffreddore

## **Attivazione Protocollo Covid**



All'insorgere di sintomi, l'alunno viene isolato dal Referente Covid e contattata la famiglia che deve prelevare l'alunno nel più breve tempo possibile

I genitori dovranno contattare il Pediatra di libera scelta (PLS) o il Medico di Medicina Generale (MMG) per la valutazione clinica (triage telefonico) del caso.



**Reperibilità di un familiare o un delegato in orario scolastico**

**Rientro a scuola post  
protocollo Covid**



**Autocertificazione**  
(nel caso in cui il medico non  
venga riscontrata l'infezione)

**Giustificazione delle assenze**

**Assenza da 1 a 5 giorni**



**Giustificazione tramite  
Registro elettronico**

**Assenza superiore  
a 5 giorni**



**Certificato medico e  
Giustificazione tramite  
Registro elettronico**



# MODALITÀ DI COMUNICAZIONE

**Sito web**



[www.icfantappie.edu.it](http://www.icfantappie.edu.it) sezione Famiglie

**e-mail**

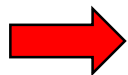

Con la segreteria didattica: [vtic82900n@istruzione.it](mailto:vtic82900n@istruzione.it)

**e-mail**



Con i docenti di classe: utilizzando l'account della scuola:  
**nome.cognome@icfantappie.info**

**Assemblea  
generale genitori**



Ottobre 2021: Elezione Rappresentanti  
Marzo 2022

**Colloqui individuali**



Dicembre 2021 - Aprile 2022

**Consigli di  
Interclasse**



Con la partecipazione dei genitori rappresentanti eletti  
Novembre 2021 – Aprile 2022

# REGISTRO ELETTRONICO



Argo didUp famiglia

credenziali



Segreteria Didattica  
Sig.ra Denise Flacca



[vtic82900n@istruzione.it](mailto:vtic82900n@istruzione.it)

**Sezione Bachecca**

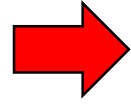

**Comunicazioni alle famiglie**  
(controllare con frequenza)

**Sezione  
Compiti assegnati**

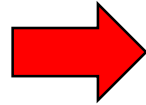

**Visualizzazione attività e  
compiti assegnati**

**Sezione Assenze**

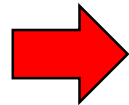

**Giustificazione assenze**

**Sezione  
Ricevimento Docenti**

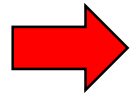

**Prenotazione colloqui  
con i docenti**

# DIDATTICA DIGITALE INTEGRATA

Piattaforma d'istituto

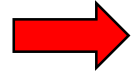

**GOOGLE WORKSPACE FOR  
EDUCATION** (ex Gsuite)

Account personale  
alunno

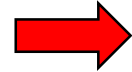

**nome.cognome@icfantappie.info**

password



Personale e riservata da conservare con cura



**RESET PASW: solo AMMINISTRATORE tramite  
richiesta allo SPORTELLLO DIGITALE**

# GMail



per tutte le comunicazioni con i docenti e tra compagni

\* **N.B.** per ragioni di sicurezza il dominio (@icfantappie.info) è chiuso, quindi non si può scrivere e ricevere posta da altri indirizzi esterni

# Calendar



Per gli eventi dei colloqui con i docenti, attraverso il link diretto con cui è possibile accedere alla videochiamata

# Classroom



Classe virtuale per la didattica digitale integrata sia in modalità asincrona (materiali di consultazione e attività) sia in modalità sincrona per le videolezioni che si svolgono attraverso il link diretto a Google Meet

# Meet

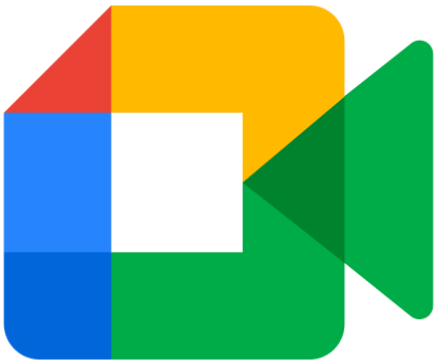

App per le videochiamate



***Buon Anno  
Scolastico!***