



ISTITUTO COMPRENSIVO «LUIGI FANTAPPIÉ»
Via Vetulonia, 44 – 01100 VITERBO – Tel. 0761 343116
a.s. 2021 - 2022

SCUOLA SECONDARIA DI I GRADO

Presentazione della scuola e modalità organizzative

7-8 settembre 2021

ORGANIZZAZIONE INGRESSI E USCITE

	Classi	Orario d'ingresso	Cancello d'ingresso	Orario di uscita	Cancello di uscita
<i>(lunedì – venerdì)</i>	2E, 1E, 1D, 1B, 3E (Piano -1)	Ore 8.15	P.zza Concetti Ingresso sc. Secondaria	Ore 14.15	Uscita sc. Secondaria P.zza Concetti
	3D, 2F, 3B, 2B, 2A, 2D (Piano 0)	Ore 8.15	P.zza Concetti Ingresso Giardino	Ore 14.15	Uscita Giardino P.zza Concetti
	3A, 1A, 1F, 2C, 1C, 3C (Piano +1)	Ore 8.15	P.zza Concetti Ingresso sc. Primaria	Ore 14.15	Uscita sc. Primaria P.zza Concetti

INGRESSO: ore **8.15**

alunni

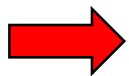

in fila ordinata, davanti alle entrate a loro destinate nel seguente ordine:

- **Ingresso Giardino: 3D, 2F, 3B, 2B, 2A, 2D**
- **Ingresso sc. Primaria: 3A, 1A, 1F, 2C, 1C, 3C**
- **Ingresso sc. Secondaria: 2E, 1E, 1D, 1B, 3E**

docenti



attendono all'ingresso la classe loro assegnata per espletare la procedura di entrata.

entrata

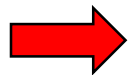

1. Igienizzazione delle mani
2. Mascherina chirurgica indossata
3. Fila indiana ordinata
4. Rispetto della segnaletica

Cfr. Protocollo di sicurezza
e Regolamenti

Istituto Comprensivo «L. Fantappiè»
Scuola secondaria di I grado
PIANO DEGLI INGRESSI

LEGENDA

Ingresso Secondaria: Percorso n.1	—
Ingresso Giardino: Percorso n. 2	—
Ingresso Primaria: percorso n. 3	—

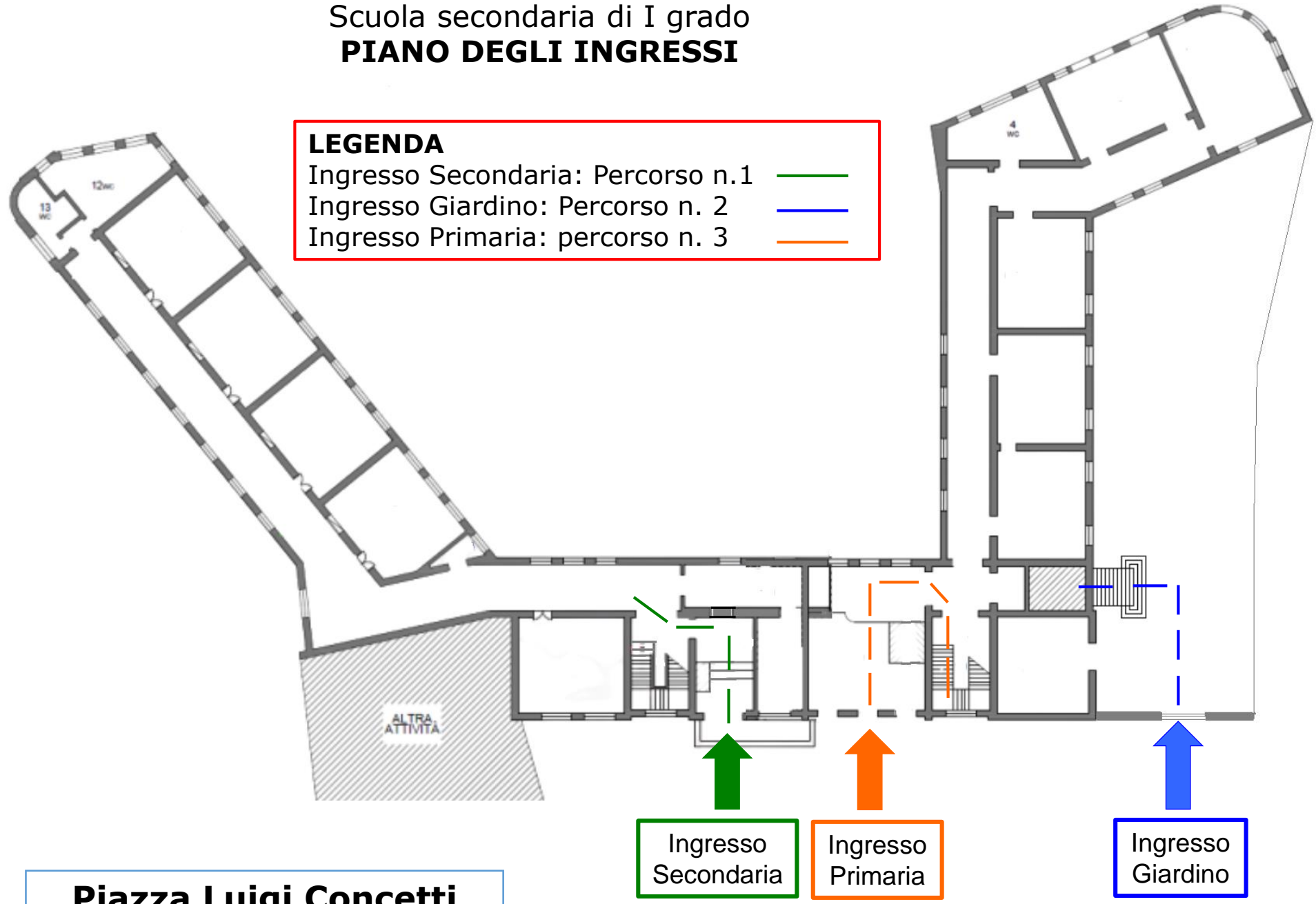

Istituto Comprensivo «L. Fantappiè»
Scuola secondaria di I grado
PIANO - 1

LEGENDA

Ingresso Primaria: Percorso n. 1 ———

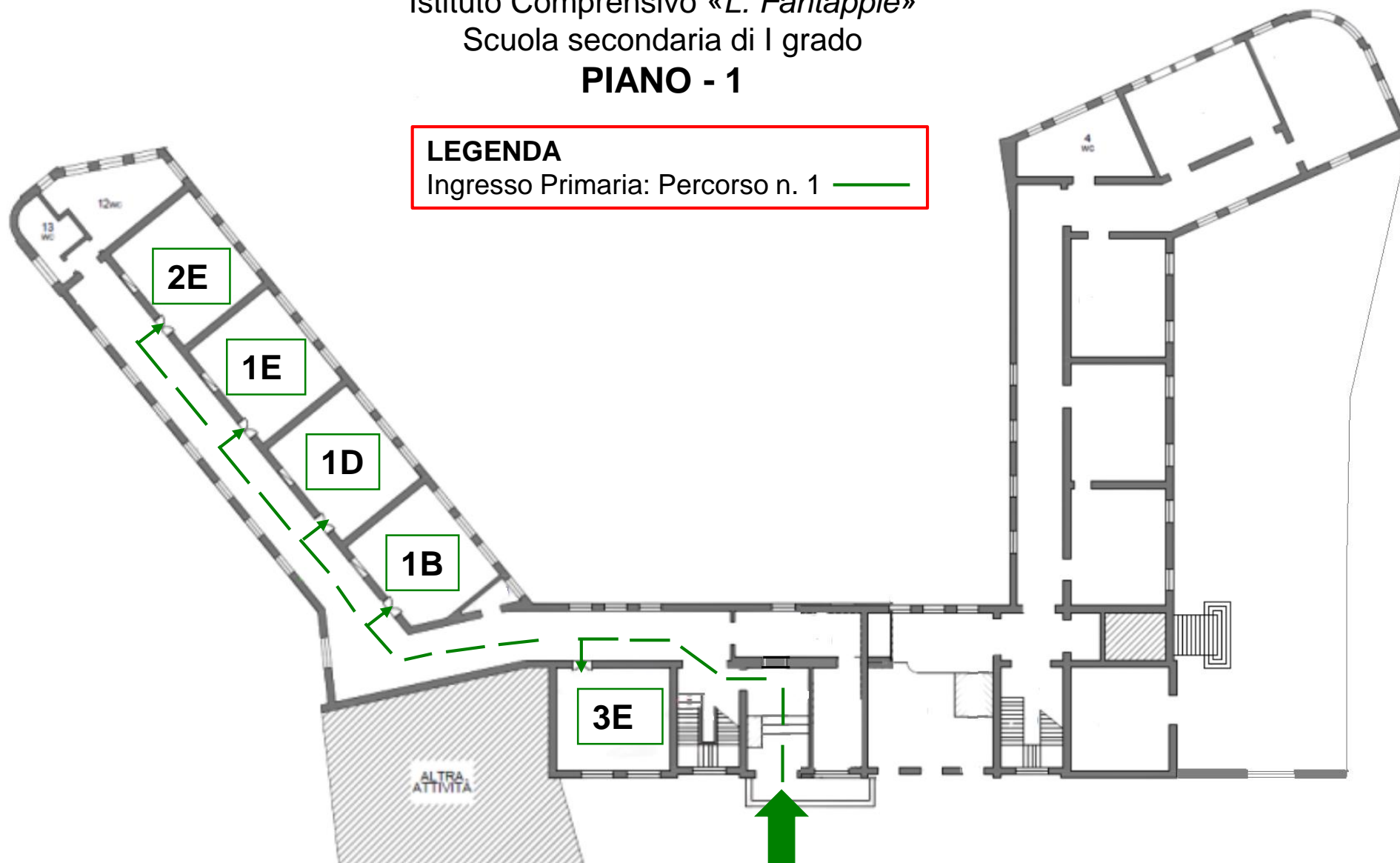

Entrano nell'ordine:
2E - 1E - 1D - 1B - 3E

Ingresso
Secondaria

Istituto Comprensivo «L. Fantappiè»
Scuola secondaria di I grado

PIANO 0

LEGENDA

Ingresso Primaria: Percorso n. 2 ———

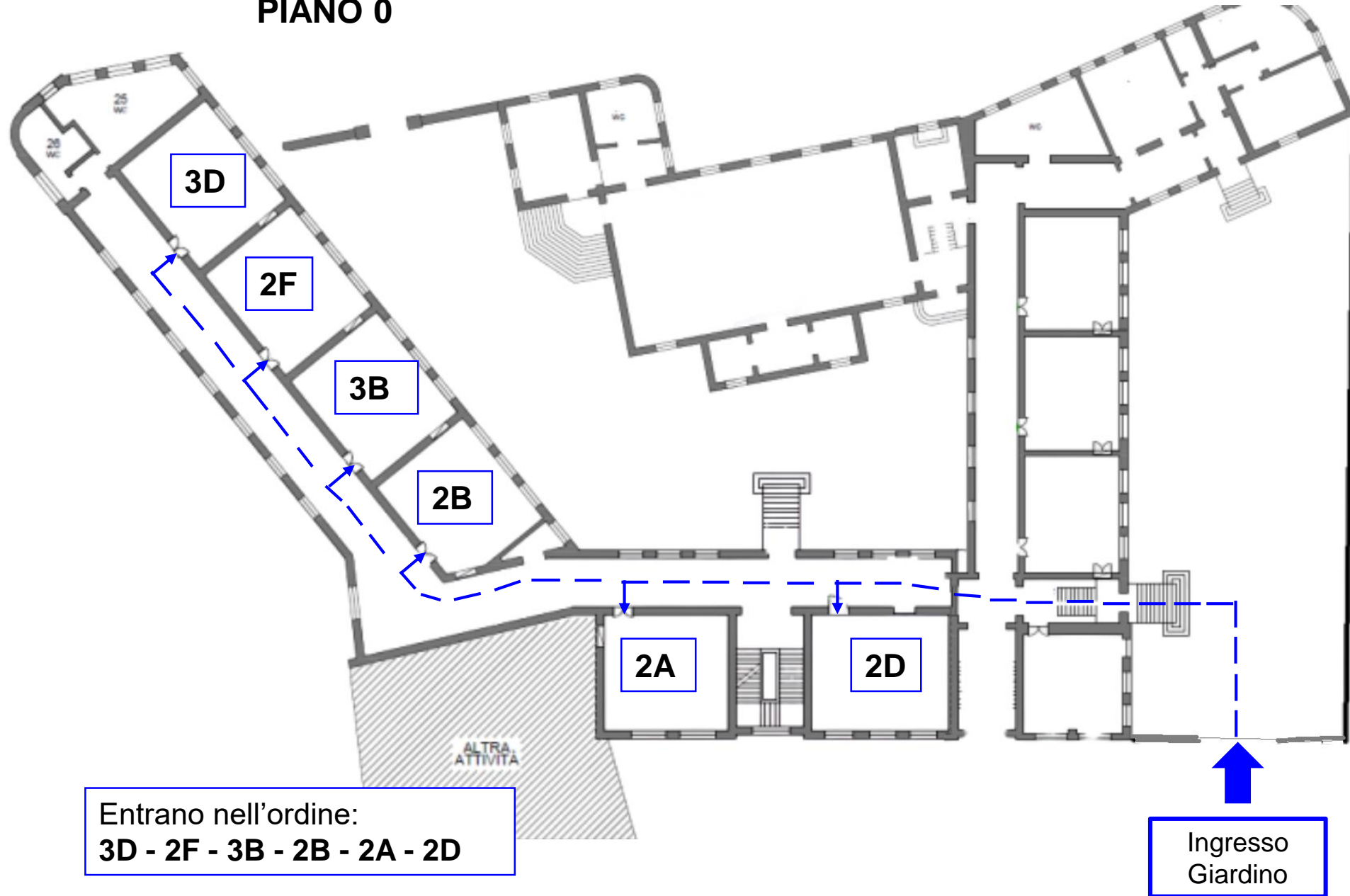

Entrano nell'ordine:
3D - 2F - 3B - 2B - 2A - 2D

**Ingresso
Giardino**

Istituto Comprensivo «L. Fantappiè»
Scuola secondaria di I grado
PIANO +1

LEGENDA

Ingresso Primaria: Percorso n. 3 ———

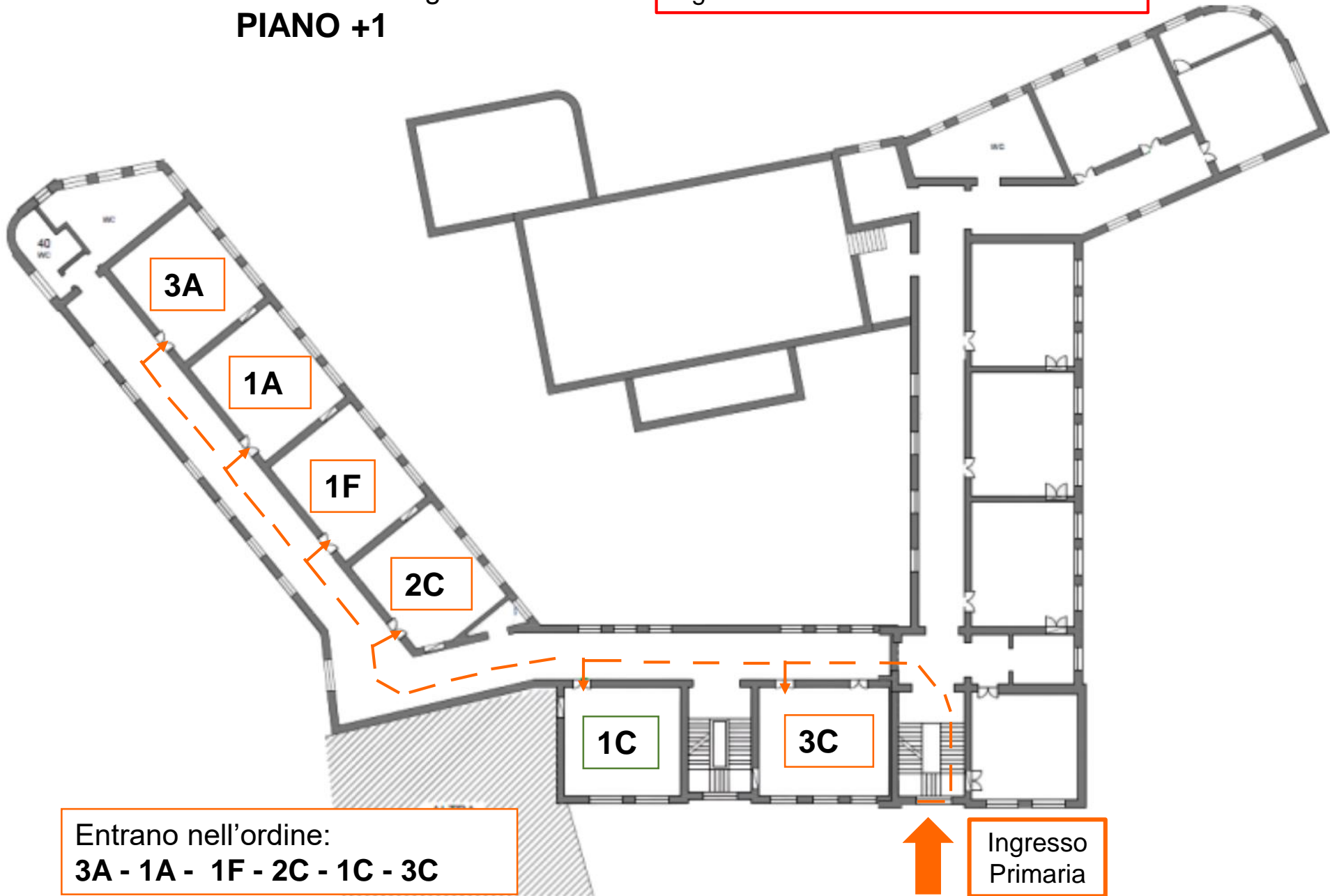

Entrano nell'ordine:
3A - 1A - 1F - 2C - 1C - 3C

**Ingresso
Primaria**

USCITA: ore **14.15**

alunni

In fila indiana indossando la mascherina nell'ordine inverso rispetto all'entrata

- **Uscita Giardino: 2D, 2A, 2B, 3B, 2F, 3D**
- **Uscita sc. Primaria: 3C, 1C, 2C, 1F, 1A, 3A**
- **Uscita sc. Secondaria: 3E, 1B, 1D, 1E, 2E**

RICREAZIONE



10.05 -10.15

12.05 -12.15



propria aula

PROTOCOLLO DI SICUREZZA

**Mascherina chirurgica
monouso**



**NO mascherina di
comunità**

**Lavaggio accurato
delle mani dopo
l'utilizzo dei bagni**



**Cartellonistica
esplicativa**

**Utilizzo del gel
disinfettante**



**Dispenser in ogni aula
e corridoio**

Banchi distanziati

(adesivi sul pavimento ad indicare la posizione delle gambe anteriori)



NON possono essere spostati
NON si possono lasciare libri e oggetti sotto al banco

Misurare la temperatura degli alunni a casa



NON accedere a scuola con febbre, tosse e/o raffreddore

Attivazione Protocollo Covid



All'insorgere di sintomi, l'alunno viene isolato dal Referente Covid e contattata la famiglia che deve prelevare l'alunno nel più breve tempo possibile

I genitori dovranno contattare il Pediatra di libera scelta (PLS) o il Medico di Medicina Generale (MMG) per la valutazione clinica (triage telefonico) del caso.



Reperibilità di un familiare o un delegato in orario scolastico

**Rientro a scuola post
protocollo Covid**



Autocertificazione
(nel caso in cui non venga
riscontrata l'infezione)

Giustificazione delle assenze

Assenza da 1 a 5 giorni



**Giustificazione tramite
Registro elettronico**

**Assenza superiore
a 5 giorni**



**Certificato medico e
Giustificazione tramite
Registro elettronico**

MODALITÀ DI COMUNICAZIONE

Sito web



www.icfantappie.edu.it sezione Famiglie

e-mail



Con la segreteria didattica: vtic82900n@istruzione.it

e-mail



Con i docenti di classe: utilizzando l'account della scuola:
nome.cognome@icfantappie.info

**Assemblea
generale genitori**



Ottobre 2021: Elezione Rappresentanti

Colloqui individuali



Antimeridiani: 1^a e 3^a settimana del mese
Pomeridiani: Dicembre 2021 - Aprile 2022

Consigli di classe



Con la partecipazione dei genitori rappresentanti eletti
Novembre 2021 – Marzo 2022 - Aprile 2022

REGISTRO ELETTRONICO



Argo didUp famiglia

credenziali



Segreteria Didattica
Sig.ra Denise Flacca



vtic82900n@istruzione.it

Sezione Bachecca

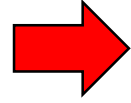

Comunicazioni alle famiglie
(controllare con frequenza)

**Sezione
Compiti assegnati**

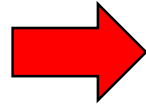

**Visualizzazione attività e
compiti assegnati**

Sezione Assenze

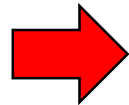

Giustificazione assenze

**Sezione
Ricevimento Docenti**

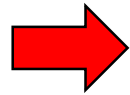

**Prenotazione colloqui
con i docenti**

DIDATTICA DIGITALE INTEGRATA

Piattaforma d'istituto

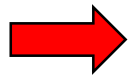

GOOGLE WORKSPACE FOR EDUCATION (ex Gsuite)

Account personale
alunno



nome.cognome@icfantappie.info

password



Personale e riservata da conservare con cura



**RESET PASW: solo AMMINISTRATORE tramite
richiesta allo SPORTELLLO DIGITALE**

GMail



per tutte le comunicazioni con i docenti e tra compagni

* **N.B.** per ragioni di sicurezza il dominio (@icfantappie.info) è chiuso, quindi non si può scrivere e ricevere posta da altri indirizzi esterni

Calendar



Per gli eventi dei colloqui con i docenti attraverso il link diretto con cui è possibile accedere alla videochiamata

Classroom



Classe virtuale per la didattica digitale integrata sia in modalità asincrona (materiali di consultazione e attività) sia in modalità sincrona per le videolezioni che si svolgono attraverso il link diretto a Google Meet

Meet

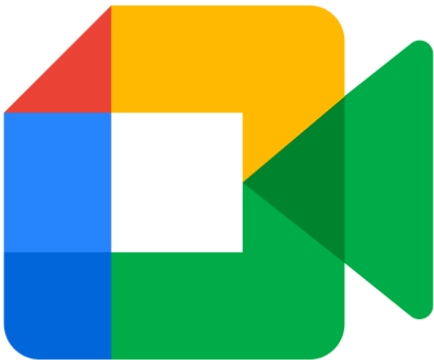

App per le videochiamate

TEMPO SCUOLA

Classi a **30 ore** settimanali



dal lunedì al venerdì
dalle **8:15** alle **14:15**

INDIRIZZO MUSICALE



dal lunedì al venerdì
dalle **8:15** alle **14:15**

+

2 ore pomeridiane

ORARIO delle DISCIPLINE

Disciplina	Ore settimanali
Italiano	5
Approfondimento di Italiano	1
Storia e Geografia	4
Matematica e scienze	6
Inglese	3
Francese o Spagnolo	2
Arte	2
Musica	2
Tecnologia	2
Scienze motorie	2
Religione / attività alternativa	1
Strumento	2



***Buon Anno
Scolastico!***