

Tutorial

Workspace Account 1st access

Google
Workspace

A. Access from pc/notebook

To access to all the features offered by GOOGLE WORKSPACE for EDUCATION it is advisable to use GOOGLE CROME as a browser
Google Chrome.

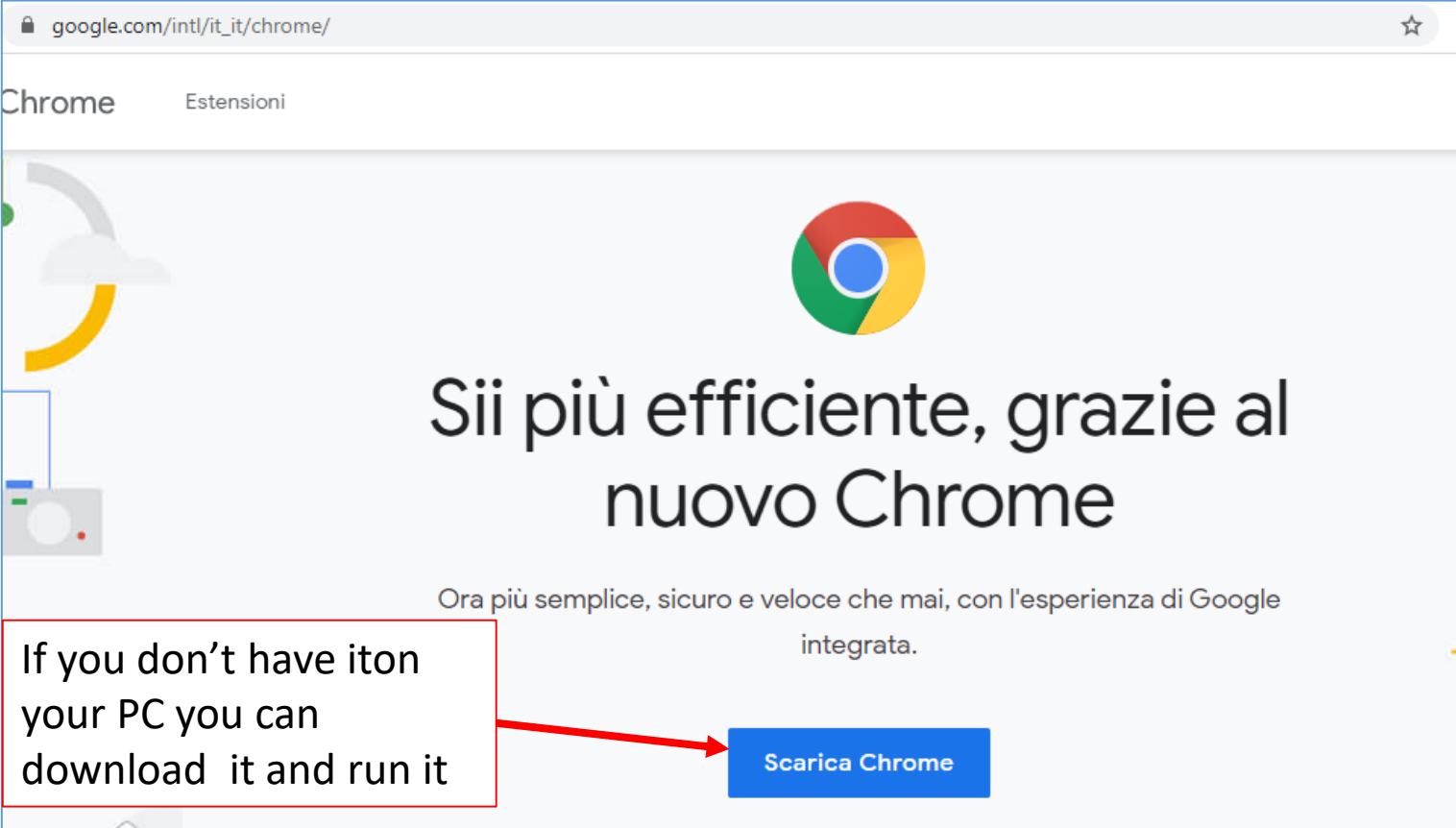

google.com/intl/it_it/chrome/

Chrome Estensioni

Sii più efficiente, grazie al nuovo Chrome

Ora più semplice, sicuro e veloce che mai, con l'esperienza di Google integrata.

Scarica Chrome

If you don't have it on your PC you can download it and run it

Se si possiede già un account personale di Gmail, per evitare confusioni è opportuno:

1 Exit your personal account

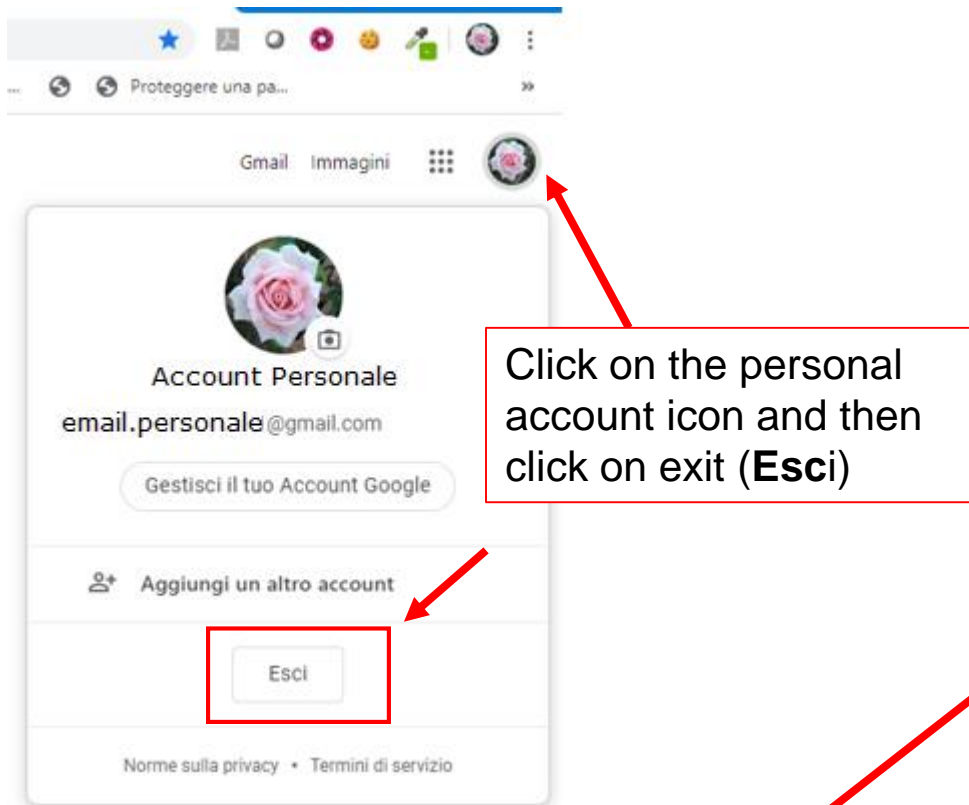

Click on **+ Aggiungi** to create a new navigation window

2 The personal account now is disconnected

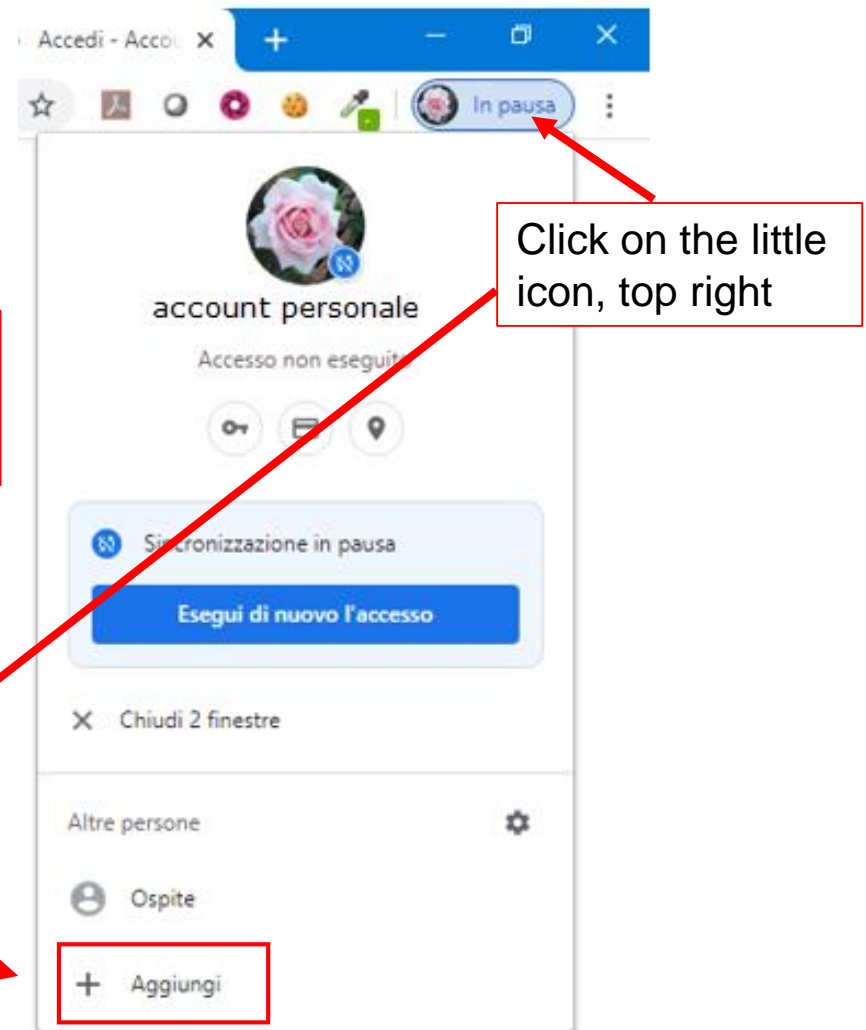

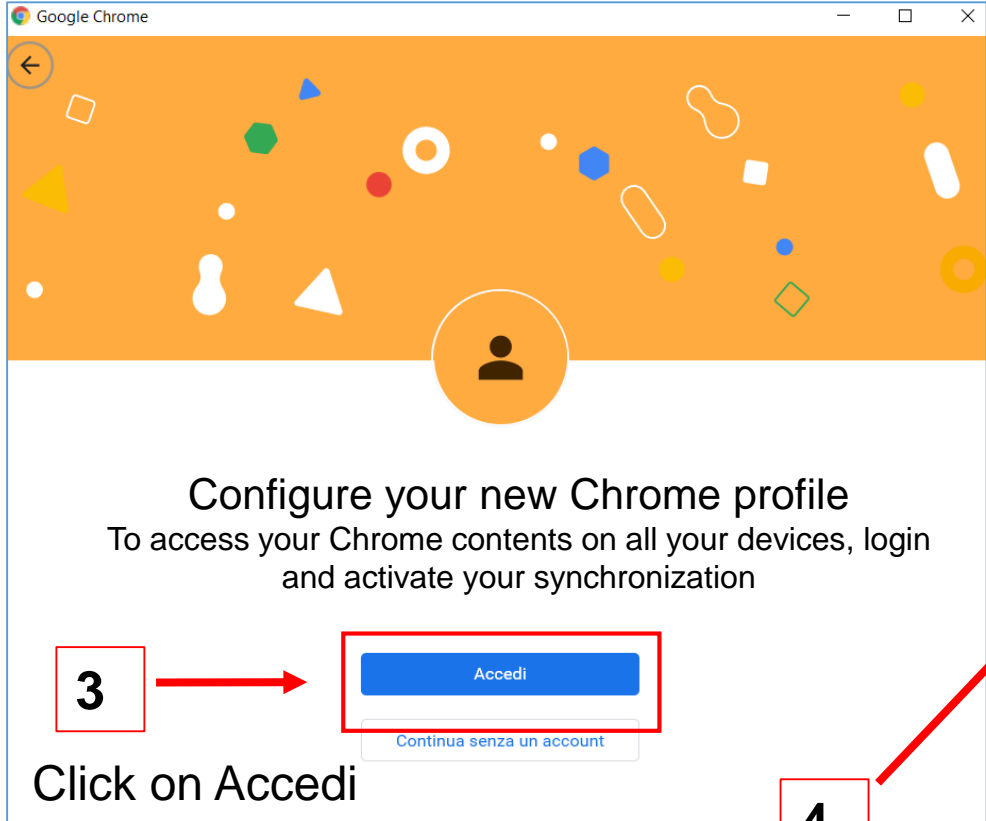

Click on Accedi

digit username:
name.surname@icfantappie.info
Example. mario.rossi@icfantappie.info

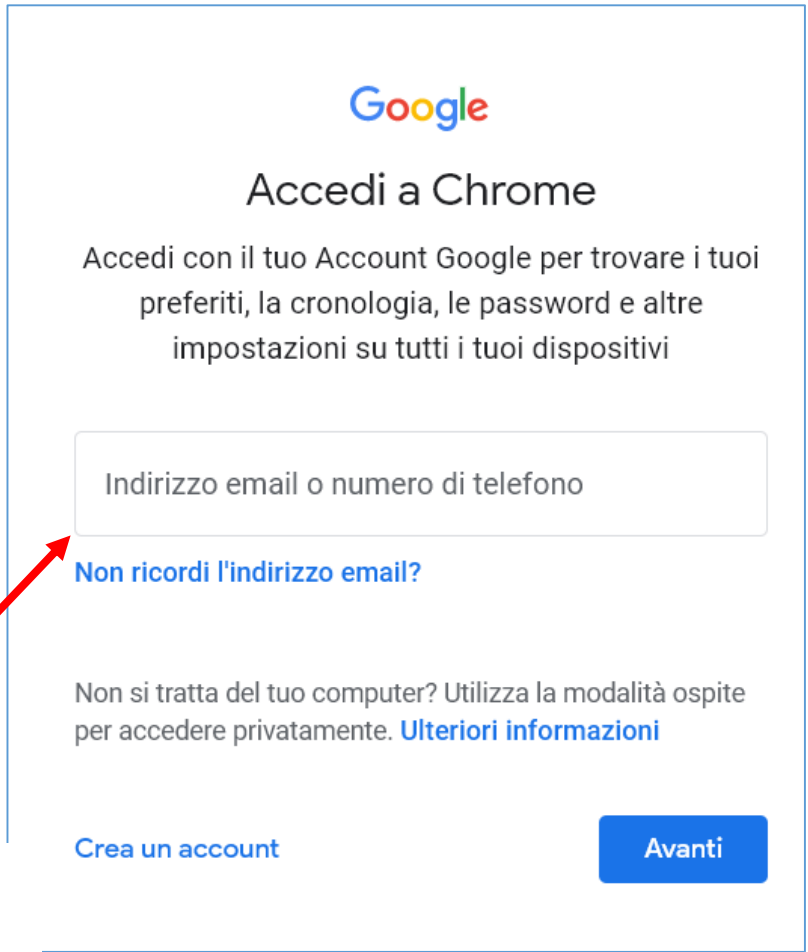

N.B. If the student has got two surnames or two names, write them without spaces in between
(Example: Carlo Maria Rossi = carlomaria.rossi@icfantappie.info
or: Maria Rossi Danielli = maria.rossidanielli@icfantappie.info)

Google

Accedi

Utilizza il tuo Account Google

Indirizzo email o numero di telefono

nome.cognome @icfantappie.info

Non ricordi l'indirizzo email?

Non si tratta del tuo computer? Utilizza la modalità ospite per accedere privatamente. [Ulteriori informazioni](#)

Crea un account

Avanti

5

Click on next (avanti)

Italiano da Privacy Termini

6

Digit the temporary password ...

Google

Nome Cognome

nome.cognome @icfantappie.info

Inserisci la password

.....

7

Click on next (avanti)

Password dimenticata?

Avanti

Google
Nome Cognome

nome.cognome@icfantappie.info

Inserisci la password

.....

emedolog

Digita il testo che senti o vedi

Password dimenticata?

Avanti

8

Digit captcha and
Click on next (avanti)

Google

Benvenuto nel tuo nuovo account

Benvenuto nel tuo nuovo account: sabina.braccacini@icfantappie.info. L'account è compatibile con tanti servizi Google, ma è il tuo amministratore di icfantappie.info che decide a quali servizi puoi accedere. Per suggerimenti sull'utilizzo del tuo nuovo account, visita il [Centro assistenza](#) di Google.

Quando utilizzi servizi Google, il tuo amministratore di dominio ha accesso ai dati del tuo account sabina.braccacini@icfantappie.info, inclusi i dati memorizzati sull'account nei servizi Google. Puoi avere ulteriori informazioni [qui](#) oppure leggendo le norme sulla privacy della tua organizzazione, se esistono. Puoi scegliere di tenere un account separato per l'utilizzo personale di qualsiasi servizio Google, incluso il servizio email. Se hai vari Account Google, puoi [gestire l'account che utilizzi](#) con i servizi Google e [passare da un account all'altro](#) quando vuoi. Il tuo nome utente e l'immagine del profilo ti consentono di verificare di avere scelto l'account desiderato.

Se la tua organizzazione ti dà accesso ai [servizi principali](#) di G Suite, il tuo utilizzo di tali servizi è regolato dal contratto G Suite dell'organizzazione. Tutti gli altri servizi di Google attivati dall'amministratore ("Servizi aggiuntivi") sono a tua disposizione ai sensi dei [Termini di servizio](#) e delle [Norme sulla privacy](#) di Google. Alcuni Servizi aggiuntivi potrebbero essere regolati anche da [termini specifici del servizio](#). Il tuo utilizzo dei servizi a cui l'amministratore ti autorizza ad accedere costituisce l'accettazione dei termini specifici dei servizi applicabili.

Fai clic su "Accetta" di seguito per indicare di aver compreso la descrizione del funzionamento del tuo account sabina.braccacini@icfantappie.info, nonché di accettare i [Termini di servizio di Google](#) e le [Norme sulla privacy di Google](#).

Accetta

9

Click on accept
(accetta)

Change the password of
nome.cognome@icfantappie.info
(read any information to choose a safe
password)

Scegli una nuova password sicura che
non utilizzi per altri siti web.

Crea password

Conferma password

Cambia password

10

Digit the new password, confirm
it eand click on
Cambia Password

N.B. preserve with care the password to
enter the account and all the devices of
the platform.

The PASSWORD RESET can only be
done by the Administrator (through the
Sportello digitale that it is possible to find
on the school website)

Navigation Menu:

- Home
- Informazioni personali
- Dati e privacy
- Sicurezza
- Persone e condivisione
- Pagamenti e abbonamenti
- Informazioni

Central Profile Section:

- Profile picture of a woman.
- Greeting: **Benvenuto, studente prova**
- Text: Gestisci le tue informazioni, la privacy e la sicurezza per adattare meglio Google alle tue esigenze. [Ulteriori informazioni](#)

Informational Cards:

- Privacy e personalizzazione:** Visualizza i dati nel tuo Account Google e scegli quali attività salvare per personalizzare la tua esperienza su Google. [Gestisci i tuoi dati e la tua privacy](#)
- Il tuo account è protetto:** Lo strumento Controllo sicurezza ha esaminato il tuo account e non ha trovato azioni consigliate. [Visualizza dettagli](#)
- Spazio di archiviazione dell'account:** Lo spazio di archiviazione del tuo account è condiviso tra i servizi Google, ad esempio Drive, Gmail e Foto.
- Esegui il Controllo privacy:** Questa guida passo passo ti aiuta a scegliere le impostazioni sulla privacy più appropriate per te.

Google Services Grid:

- Account
- Gmail
- Drive
- Classroom
- Meet
- Documenti
- Fogli
- Presentaz...
- Calendar
- Chat
- Sites
- Contatti

Page Footer:

[Privacy](#) [Termini](#) [Guida](#) [Informazioni](#)

12

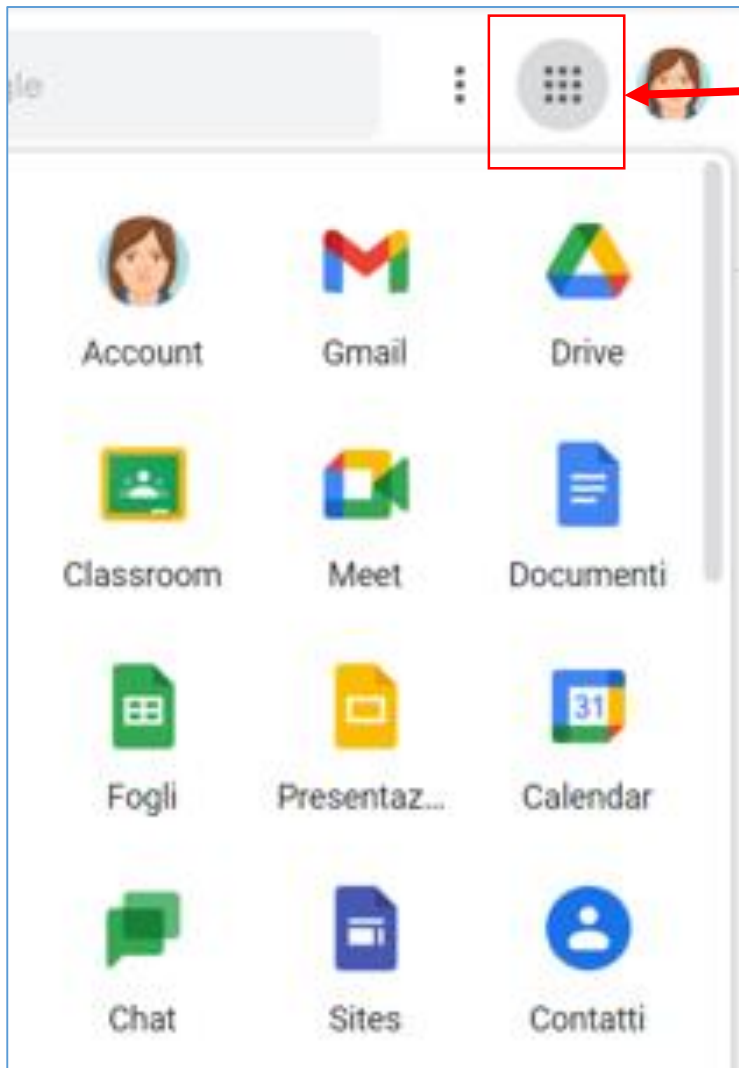

9 small squares

It is possible to choose among GOOGLE Workspace applications (Classroom, Drive, Meet,...)

B. Access/enter from a mobile: Android e iOS

Android Devices

Open settings and choose **Account e backup**

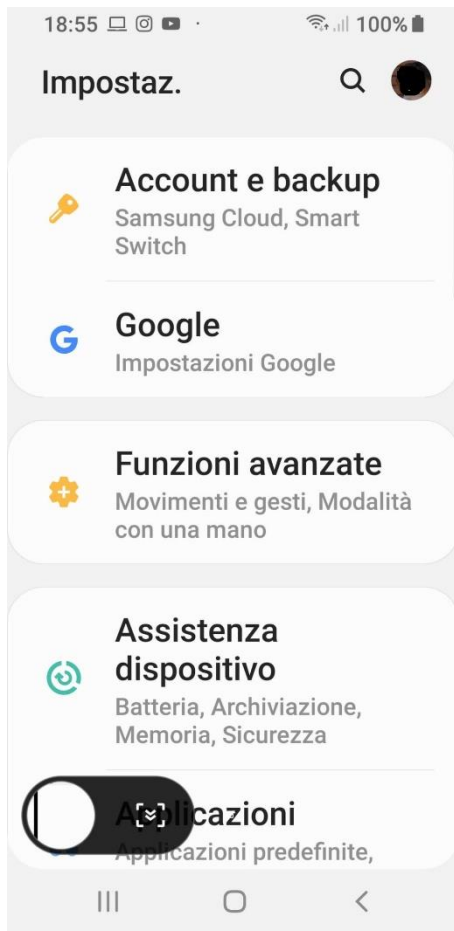

iOS Devices

Open settings and choose **Password e account – Aggiungi Account**

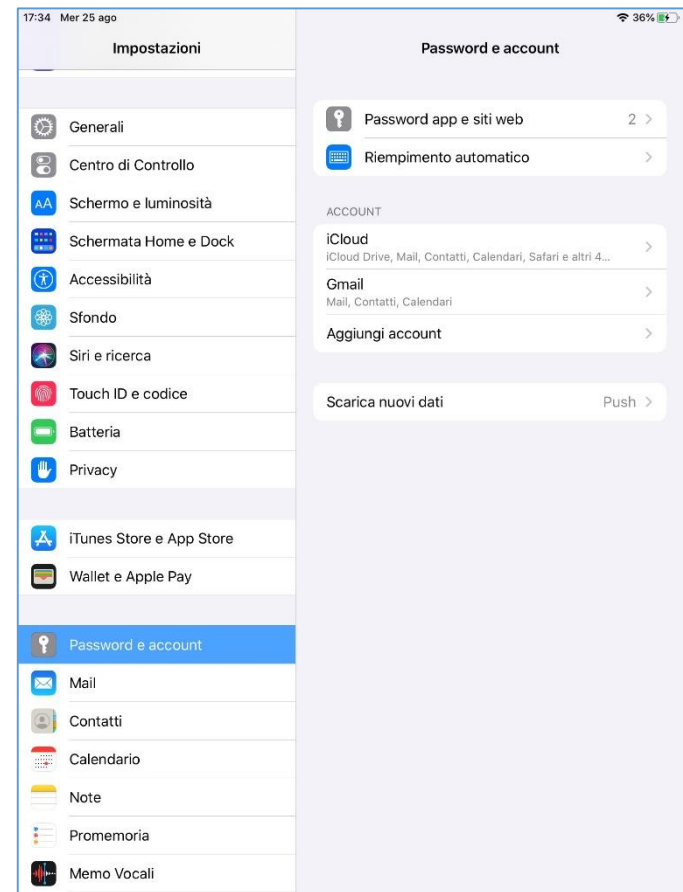

Android Devices

Choose **Aggiungi account**
and then **GOOGLE**

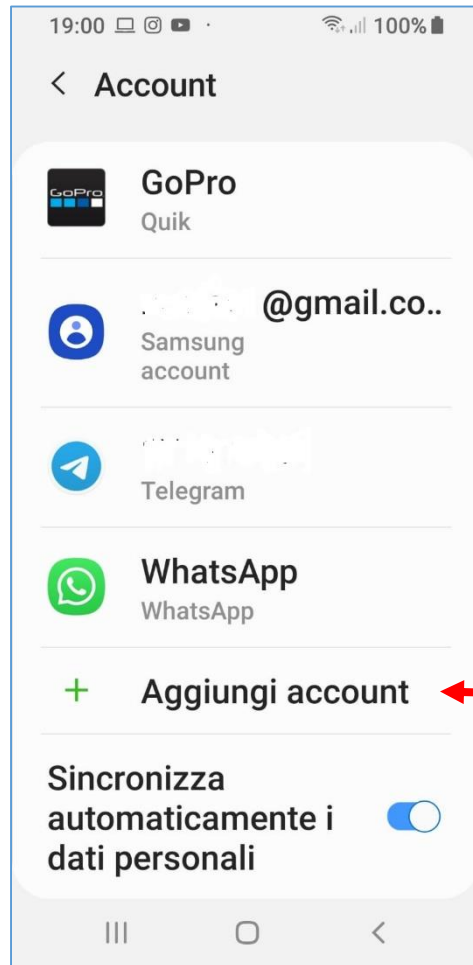

Dispositivi iOS

Choose **Google**

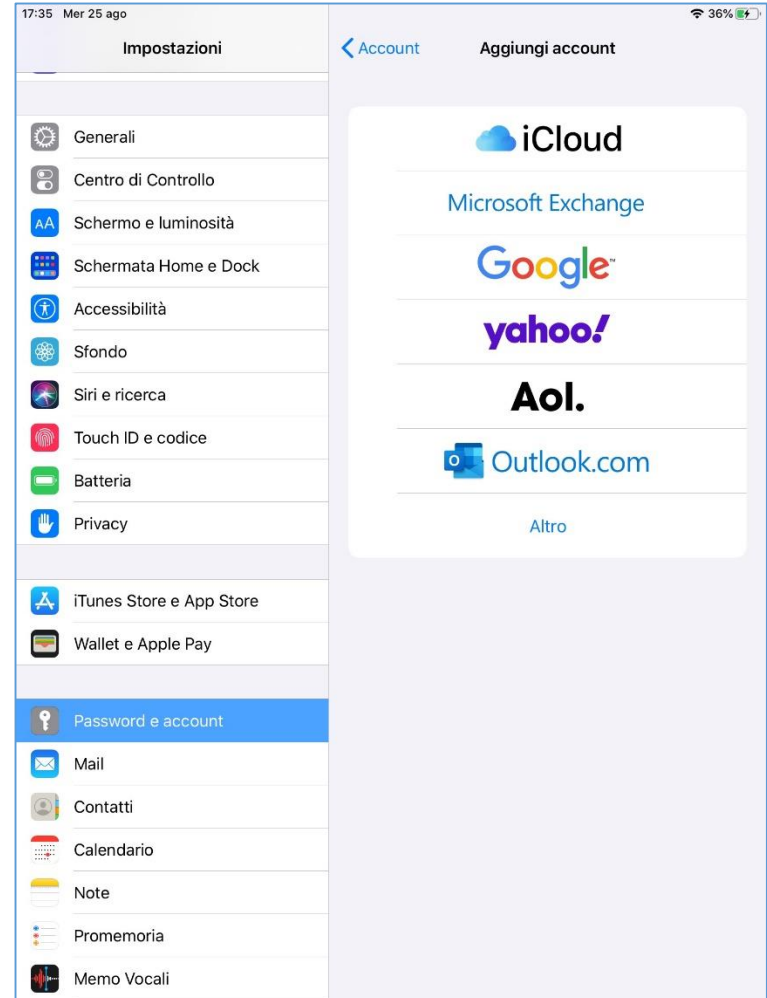

Android Devices

Write your username:
name.surname@icfantappie.info
and click on next (avanti)

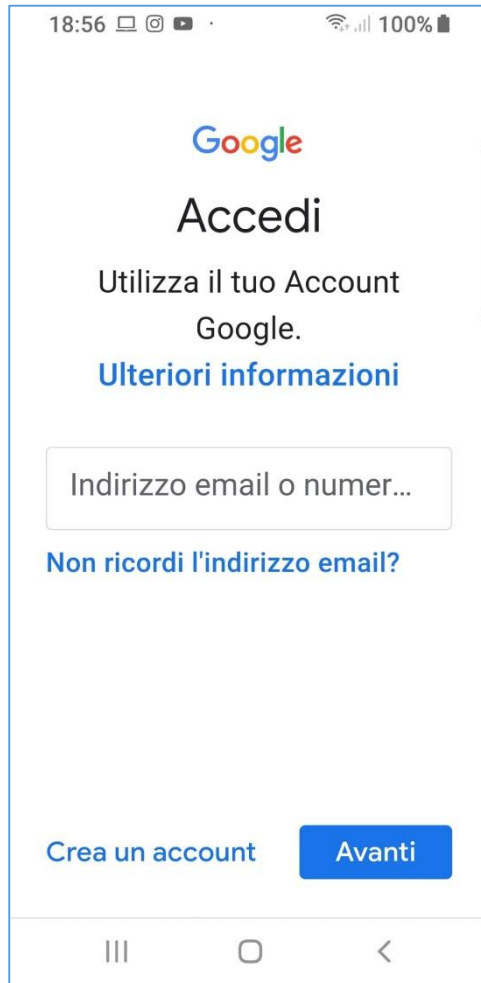

Dispositivi iOS

Write your username:
name.surname@icfantappie.info
and click on next (avanti)

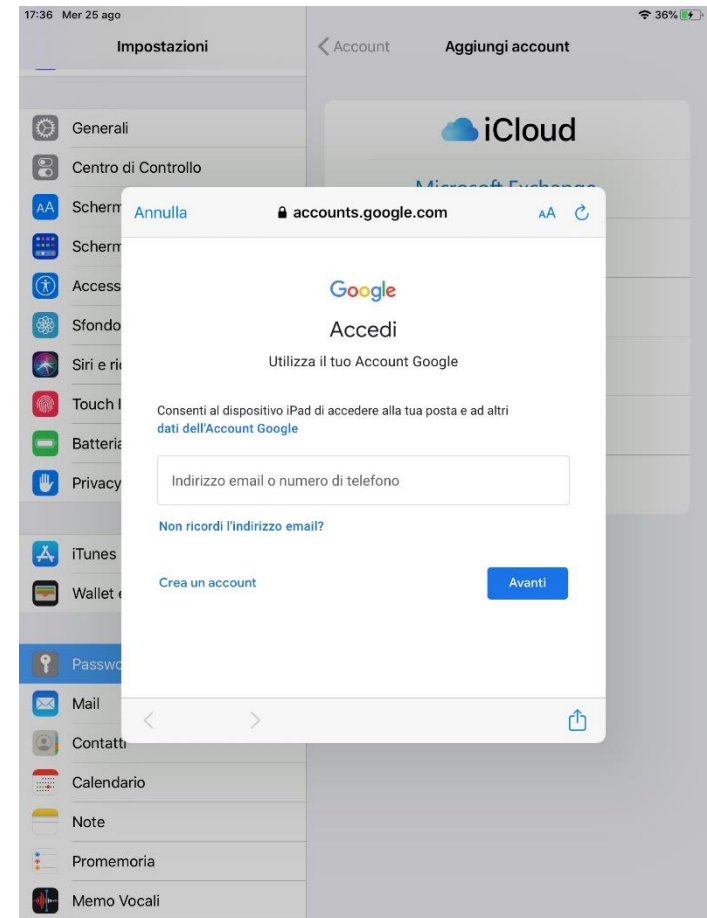

Android Devices

Write the temporary password and click on next (avanti)

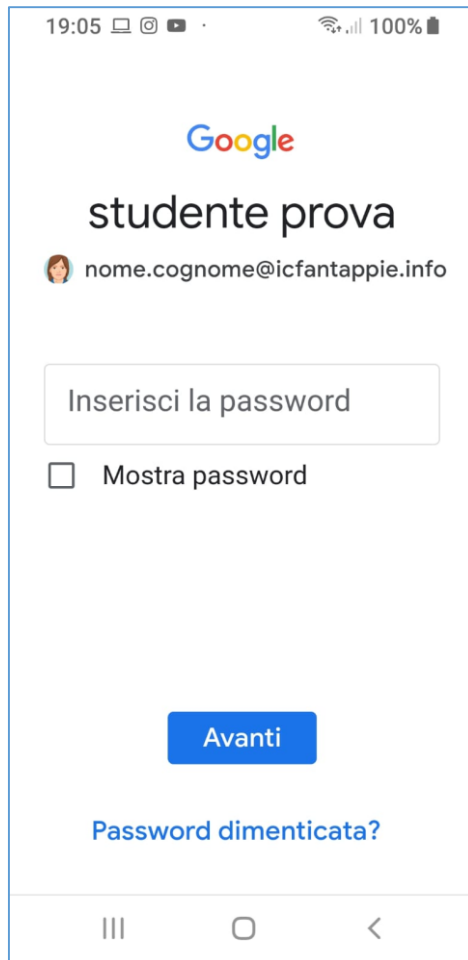

19:05 100%

Google

studente prova

nome.cognome@icfantappie.info

Inserisci la password

Mostra password

Avanti

Password dimenticata?

Dispositivi iOS

Write the temporary password and click on next (avanti)

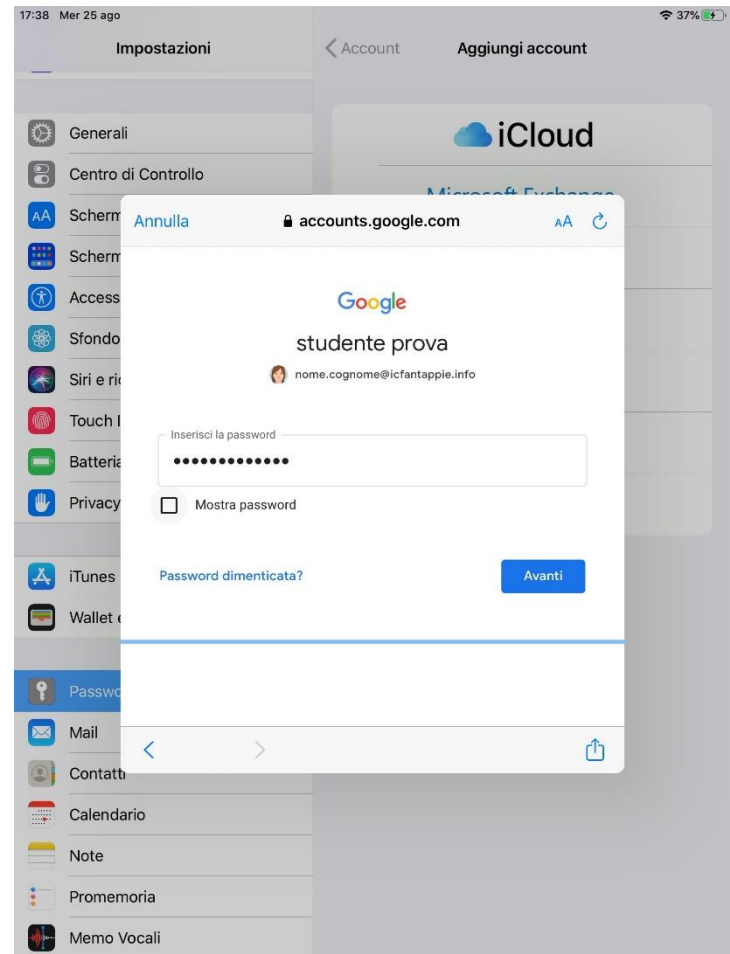

17:38 Mer 25 ago 37%

Impostazioni Account Aggiungi account

Generali Centro di Controllo

AA Annulla accounts.google.com AA

Google

studente prova

nome.cognome@icfantappie.info

Inserisci la password

Mostra password

Password dimenticata? Avanti

Mail Contatti Calendario Note Promemoria Memo Vocali

Android Devices

Create a new personal password and click on next (avanti)

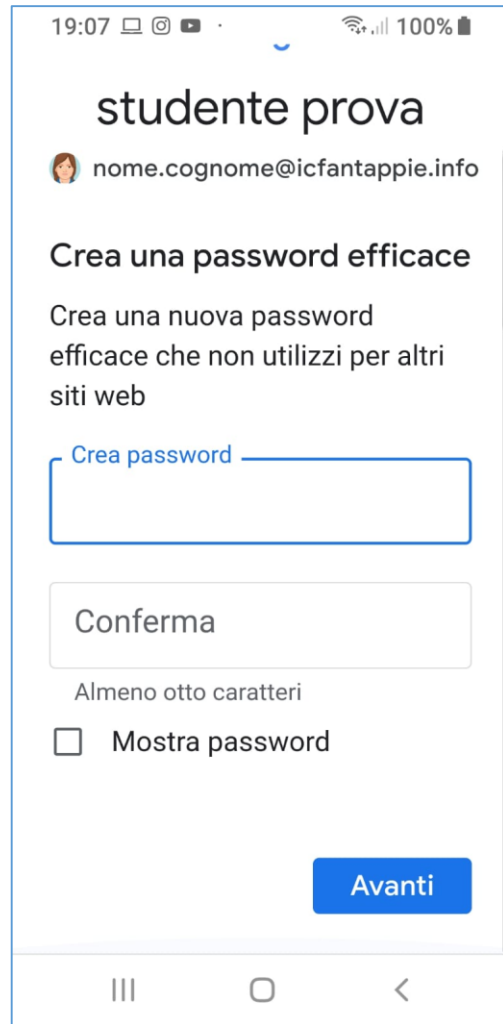

19:07 100%

studente prova

nome.cognome@icfantappie.info

Crea una password efficace

Crea una nuova password efficace che non utilizzi per altri siti web

Crea password

Conferma

Almeno otto caratteri

Mostra password

Avanti

Dispositivi iOS

Create a new personal password and click on next (avanti)

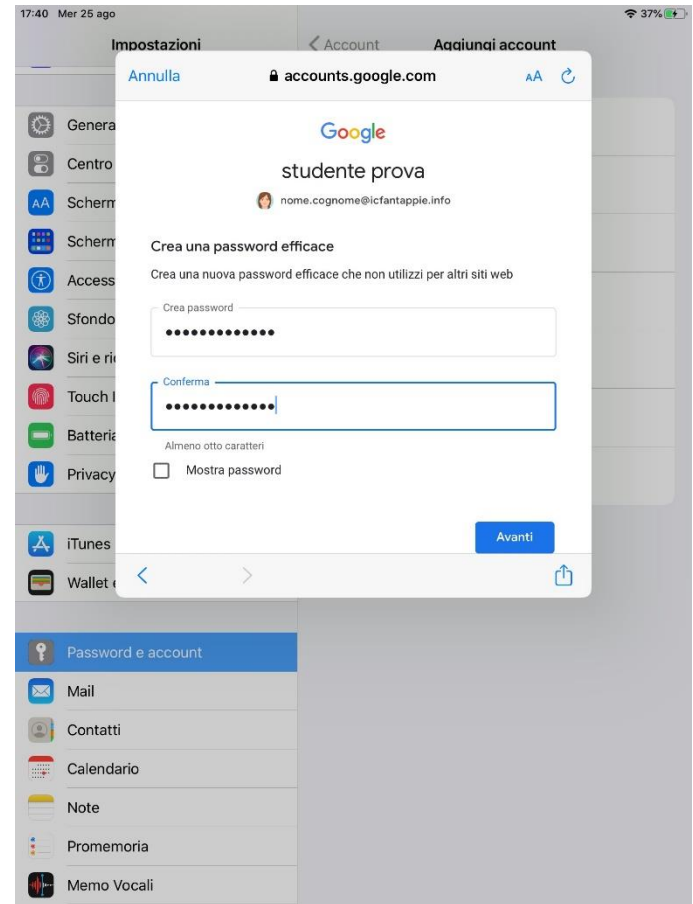

17:40 Mer 25 ago 37%

Impostazioni Account Aggiungi account

accounts.google.com

Google

studente prova

nome.cognome@icfantappie.info

Crea una password efficace

Crea una nuova password efficace che non utilizzi per altri siti web

Crea password

Conferma

Almeno otto caratteri

Mostra password

Avanti

Android Devices

Accept the Privacy rules

Dispositivi iOS

Click on **Salva** to complete the account creation

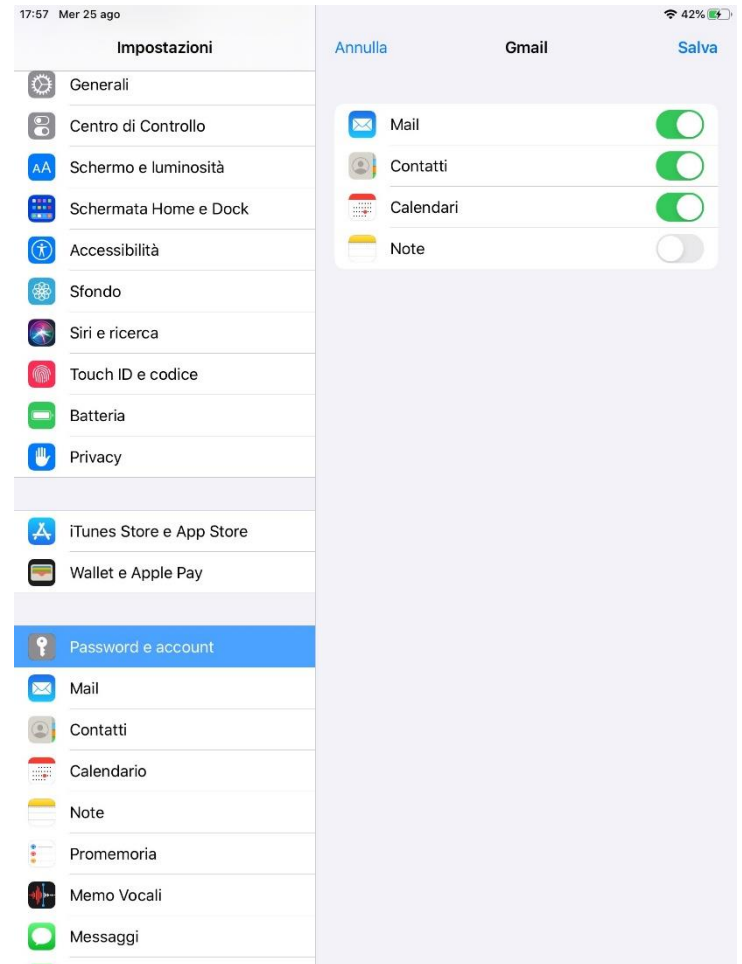

It is important to download the MEET and CLASSROOM apps

Android Devices

Open Play Store

Search, download and install **Google Meet and Classroom** paying attention to set them with the account @icfantappie.info

iOS Devices

Open App Store

Search, download and install **Google Meet and Classroom** paying attention to set them with the account @icfantappie.info

